



**WACACO**

**INSTRUKCJA OBSŁUGI**

**nanopresso**

# INSTRUKCJA OBSŁUGI

*Szanowni Państwo,*

*firma Wacaco, globalny lider branży i ekspert w dziedzinie przenośnych ekspresów do espresso, jest dumna z faktu, że udało jej się zmienić sposób picia kawy w podróży przez miłośników kawy na całym świecie. Nie wszyscy jednak stawiają na espresso, dlatego naszym celem jest spełnienie oczekiwań wybranego grona smakoszy kawy, do którego należą właśnie Państwo.*

*Dobrze zbalansowana, aromatyczna kawa smakuje o poranku w pracy, podczas spaceru w lesie, w czasie niedzielnej rekreacji, a także i w podróży.*

*Przez ostatnie kilka lat pracowaliśmy nad nowym sposobem parzenia doskonałej kawy w jak najkrótszym czasie – kawy, którą można przygotować i którą można się cieszyć w dowolnym miejscu. Po przeprowadzeniu wielu testów i stworzeniu licznych prototypów mamy przyjemność zaprezentować dziś Pipamoka – pierwszy uniwersalny ciśnieniowo-próżniowy zaparzacz do kawy. Jesteśmy pewni, że będzie on Państwu dobrze służył, parząc wspaniałą kawę, którą można delektować się rano i po południu – wedle własnych upodobań.*

*Wybór rodzaju kawy, stopień jej zmielenia i szybkość ekstrakcji to parametry, które można dostosować samodzielnie, aby uzyskać idealny gorący napój. W tym celu wystarczy jedynie spróbować pierwszej kawy zaparzonej przez siebie za pomocą Pipamoka. Filizanka doskonałej kawy będzie następnie już tylko kwestią doświadczenia.*

*Dziękujemy za zainteresowanie produktami Wacaco i okazane nam zaufanie. Zapraszamy do przesyłania nam swoich opinii i opowiadania o swoich ekscytujących przygodach z udziałem Pipamoka.*

## **! UWAGA !**

**Przed rozpoczęciem korzystania z zaparzacza Pipamoka należy uważnie przeczytać poniższe instrukcje. Postępować zgodnie z niniejszymi instrukcjami, aby uniknąć obrażeń ciała lub uszkodzenia urządzenia.**

- Nie należy używać urządzenia Pipamoka do celów niezgodnych z jego przeznaczeniem.
- Po usunięciu opakowania upewnić się, że wszystkie części urządzenia Pipamoka są w nienaruszonym stanie.
- Elementy opakowania (plastikowe torebki itp.) nie mogą być przechowywane w zasięgu dzieci, ponieważ stanowią potencjalne źródło zagrożenia.
- Nie pozwalać dzieciom ani osobom nieprzeszkolonym na korzystanie z urządzenia Pipamoka. Dzieci muszą być pod nadzorem, aby nie bawiły się urządzeniem Pipamoka.
- Nie wyciągać ręcznie komory wewnętrznej z kubka, jeśli zawiera on jakiegokolwiek płynu. Zamiast tego użyć mechanizmu obrotowego.
- Nie przenosić w urządzeniu Pipamoka płynów, gdy komora wodna znajduje się na swoim miejscu. Płyny mogą być przenoszone tylko w kubku bezpiecznie zamkniętym pokrywką.
- Nie przepelniać. Przenosząc w kubku jakiegokolwiek płynu, upewnić się, że pokrywka na kubku jest dobrze zamocowana.
- Gorące płyny mogą powodować wytworzenie wewnętrznego ciśnienia w kubku, co może prowadzić do rozlania się płynu i poparzenia po otwarciu pokrywki.
- Pokrywkę otwierać ostrożnie i powoli, aby uwolnić ciśnienie wytworzone przez gorące napoje.
- Pokrywka nie jest izolowana i może się nagrzewać. Prosimy obchodzić się z nią ostrożnie.
- Żadnych części urządzenia Pipamoka nie umieszczać na kuchenkach gazowych lub płytach grzewczych, w piekarniku, w kuchence mikrofalowej lub w zmywarce.
- W komorze wodnej nie należy umieszczać żadnych płynów innych niż czysta woda.
- Nigdy nie podgrzewać wody bezpośrednio w kubku. Woda musi zostać podgrzana przez zewnętrzne źródło ciepła, takie jak podgrzewacz, a następnie przelana do Pipamoka.
- Urządzenie Pipamoka należy starannie wyczyścić po każdym użyciu.

- Nie należy używać akcesoriów, które nie są zalecane przez firmę Wacaco Company Limited, ponieważ może to prowadzić do obrażeń ciała.
- Należy unikać poparzeń i ostrożnie obchodzić się z gorącą wodą.
- W przypadku oparzenia, natychmiast połać oparzone miejsce zimną wodą, a w razie potrzeby wezwać lekarza.
- Do napełnienia koszyczka użyć tylko dwóch miarek zmielonej kawy (2 x 8 gramów). Nie ubijać.

## PRZEZNACZENIE

Urządzenie Pipamoka przeznaczone jest tylko do użytku osobistego. Nie nadaje się do użytku komercyjnego, profesjonalnego, zbiorowego ani przemysłowego.

Użytkowanie urządzenia Pipamoka w sposób inny niż opisany w niniejszej instrukcji może spowodować szkody osobowe oraz unieważnienie gwarancji. Firma Wacaco Company Limited nie ponosi odpowiedzialności za jakiegokolwiek szkody spowodowane niewłaściwym użytkowaniem Pipamoka.

## ATEST BEZPIECZEŃSTWA



Urządzenie Pipamoka spełnia wszystkie najważniejsze atesty bezpieczeństwa dotyczące materiałów przeznaczonych do kontaktu z żywnością.

## OCHRONA ŚRODOWISKA



Opakowanie i urządzenie wykonane są z materiałów nadających się do recyklingu.

## UTYLIZACJA

Urządzenie Pipamoka wykonane jest z materiałów o bardzo wysokiej jakości, które mogą być ponownie wykorzystane lub poddane recyklingowi. Urządzenie należy przekazać do utylizacji w odpowiednim punkcie zbiórki zużytych materiałów.

# OPIS

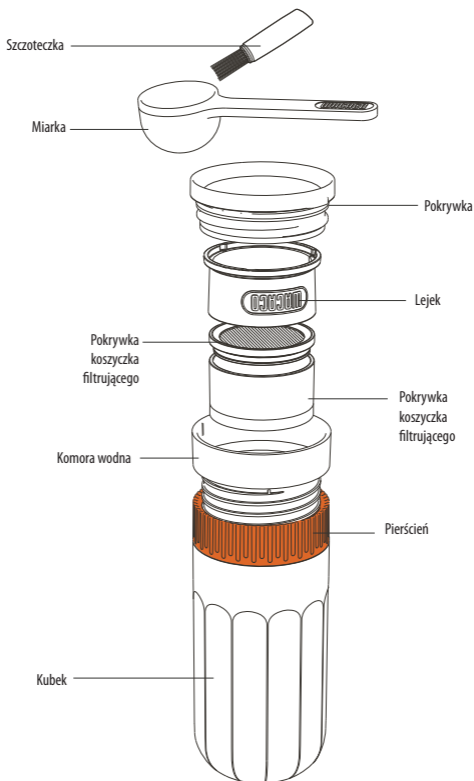

# CZYSZCZENIE

Ważne jest, aby urządzenie regularnie sprawdzać i czyścić. Przy odpowiedniej konserwacji i pielęgnacji urządzenie Pipamoka będzie służyło przez wiele lat. Po każdym użyciu wyczyścić części pod bieżącą wodą. Pozostawić części do wyschnięcia oddzielnie.

# INSTRUKCJA

## 1. Przygotowanie

### Składniki

2 miarki (16 g) średnio zmielonej kawy  
260 ml wrzącej wody



1  
Otworzyć pokrywkę.



2  
Wyjąć lejek, szczoteczkę i miarkę.



3  
Wyjąć koszyczek filtrujący.



4  
Zdjąć pokrywkę z koszyczka filtrującego.

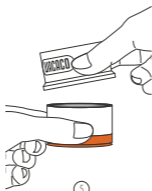

5  
Umieścić lejek na górze koszyczka filtrującego.



6  
Nałożyć dwie miarki zmielonej kawy do koszyczka filtrującego.

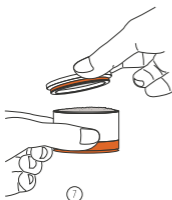

7  
Zamknąć koszyczek filtrujący pokrywką.



8  
Wlać wrzącą wodę do komory wodnej, aż do osiągnięcia linii odpowiadającej 1 filiżance.



9  
Wrzucić koszyczek filtrujący do komory wodnej.  
**⚠ Zachować ostrożność, aby się nie poparzyć.**

40'



Zacząć 40 sekund, aż koszyk filtrujący opadnie na dno komory wodnej.



Lekko postukać w dno kubka, aby usunąć powietrze z koszyka filtrującego.



Zamknąć komorę wodną pokrywką.

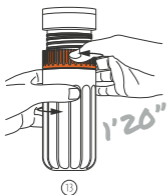

Obracać pierścień w kierunku zgodnym z ruchem wskazówek zegara, a kubek w kierunku przeciwnym do ruchu wskazówek zegara, aby rozpocząć proces ekstrakcji.

**⚠ Mocno trzymać kubek.**

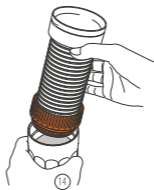

Gdy komora wodna całkowicie się podniesie, ostrożnie zdjąć ją z kubka.

**⚠ Zachować ostrożność, aby się nie poparzyć.**



Zakręcić pokrywkę na kubku. Teraz można cieszyć się gorącą kawą przez kilka godzin.

## 2. Przygotowanie kawy latte (z kawy espresso)

### Składniki

2 miarki (16 g) drobno/średnio zmielonej kawy

80 ml wrzącej wody

180 ml gorącego spienionego mleka



Kroki od 1 do 7  
Zgodnie z instrukcją przygotowania.

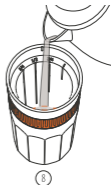
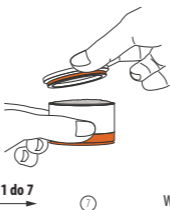

Wlać wrzącą wodę do komory wodnej, aż do osiągnięcia linii odpowiadającej 1/4 filiżanki.



9

**Kroki od 9 do 14**  
→  
**Zgodnie z instrukcją  
przygotowania.**

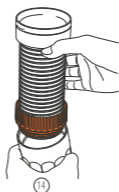

14



15

**Dodać spienione mleko  
i gotowe!**

Istnieje wiele łatwych, szybkich i niekosztownych przepisów na przygotowanie pysznej porcji kawy na bazie espresso, na przykład flat white, cappuccino, macchiato, mocha, affogato... Zachęcamy do ich wypróbowania lub stworzenia własnych kreacji smakowych. Zapraszamy do podzielenia się z nami swoimi doświadczeniami na temat #pipamoka w mediach społecznościowych.

### 3. Przygotowanie kawy parzonej na zimno

#### Składniki

2 miarki (16 g) drobno/średnio zmielonej kawy  
200 ml wrzącej wody  
kostki lodu



1

**Kroki od 1 do 7**  
→  
**Zgodnie z instrukcją  
przygotowania.**



7



8

**Wrzucić koszyk filtrujący do  
komory wodnej wyjętej z kubka.**

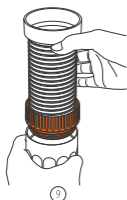

9  
Umieścić komorę wodną na górze kubka, z pierścieniem w najniższej pozycji.

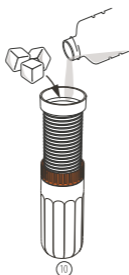

10  
Napełnić komorę do linii 3/4. Dodać kostki lodu. Zaczekać 1–2 godziny, aż proces dobiegnie końca.



11  
Wyjąć komorę wodną. Zakręcić pokrywkę na kubku. Teraz można cieszyć się zaparzoną na zimno kawą przez wiele godzin.

## DLA UZYSKANIA NAJLEPSZEGO EFEKTU

- Używać świeżo palonych ziaren i przefiltrowanej wody.
- Zmieszać ziarna na krótko przed parzeniem kawy.
- W przypadku kawy lungo i espresso należy obracać powoli, tylko ćwierć obrotu na sekundę. Ponadto upewnić się, że cała woda przeszła przez koszyczek filtrujący.

## ROZWIĄZYWANIE PROBLEMÓW

- Jeśli po całkowitym podniesieniu się komory wodnej nad koszyczkiem filtrującym pozostaje jeszcze trochę wody, następnym razem należy obracać nieco wolniej lub użyć grubiej zmielonej kawy. W ten sposób można zapewnić, że cała woda przejdzie przez koszyczek filtrujący.
- Jeśli przy obracaniu komora wodna podnosi się, należy odczekać kilka sekund, aby ciśnienie próżni ponownie się obniżyło.

# GWARANCJA

Firma Wacaco Company Limited oferuje 24-miesięczną gwarancję od daty zakupu na wady produktu Pipamoka wynikające z wadliwych materiałów lub wykonania. Niniejsza gwarancja jest niezbywalna i nie uprawnia do odszkodowania pieniężnego. Firma Wacaco Company Limited nie ponosi odpowiedzialności za szkody przypadkowe lub wtórne wynikające z użytkowania urządzenia.

- Gwarancja nie obejmuje:  
Uszkodzeń spowodowanych niewłaściwym, niedbałym lub komercyjnym użytkowaniem produktu bądź innym sposobem użytkowania, który nie został określony w niniejszej drukowanej wersji instrukcji.
- Wymiany pierścieni uszczelniających typu oring, koszyčka filtrującego, miarki i szczoteczki.
- Uszkodzeń o charakterze estetycznym, uszkodzeń spowodowanych korozją lub stopniowym pogarszaniem się stanu.

W przypadku każdej wymiany koszty wysyłki zwrotnej ponosi klient.

Jeśli urządzenie Pipamoka w ciągu dwóch lat ulegnie uszkodzeniu, należy skontaktować się w sprawie wymiany z przedstawicielem regionalnym Wacaco lub wysłać wiadomość na adres [support@wacaco.com](mailto:support@wacaco.com).



Zachęcamy do podzielenia się swoim doświadczeniem z korzystania z #nanopresso w mediach społecznościowych.